Контрольный экземпляр

Массе а мехкий пролетареш, вшашгIкхета!

# Сердало

СОВЕТСКИ СОЮЗА КОММУНИСТИЧЕСКИ ПАРТЕ НОХЧ-ГIАЛГIАЙ ОБКОМА, НОХЧ-ГIАЛГIАЙ АССР ЛАКХЕХЬАРЧА СОВЕТЕИ МИНИСТРИЙ СОВЕТЕИ ОРГАН

«Свет» Орган Чечено-Ингушского обкома КПСС, Верховного Совета и Совета Министров ЧИАССР

*Газет арадувл 1925 шера денз* • ШОАТТА, 24 ЯНВАРЬ, 1981 ШУ. • № 11 (6301). • Мах 2 пенни.

# КПСС XXVI съезда накъадолхаш

## СОВГIАТО ДЕКХАРИЙЛА Ю

Уьш тIехьарча хана республике яьрщача социалистически яхье хьалхе латташ хьайоаIа Назранвски гайон. Цунна еиная КПСС ЦК, СССР Министрий Совета, ВЦПСС, ВЛКСМ ЦК Сийлен грамота. Иза геттара докхоа совгIат да. Иза толлу боьхкача дийка дийна шиъеди-ъад «Ужамисский» совхоза хьайбан лелийреша а.

Социалистически яхье хьалхара жортийан яхь уьш ферма колхозаш республикан сийлен Улла тIа дIаязъяьлл, цхьаболча тха доирканта доккий правительственни совIаташ деннад. Тха дIаIа а боьхка кхаъ кхьачар. Ах шера баьъа балха втогех СССР Лаккхъярча Совета Президиумча уьзарта сона «За трудовую доблесть» яха медаль елар.

Дика хьокхаман долаш чакхдалъкхар оаха пIелхьа тIехьажа шу. Хьакал хьалха кхочашъяьлл шера плай. План 85 тоин йолаш, пачхьалкхенга 88 тоин дулл дехад. Иштта планал совгIа 47 тоин шура ехьаI. Уьш толлаш дахь вIашIIехьаданнад тха совхоза доярнаша, скотниканаш хьинаре къъьстагIа балъан долаш.

Ас сий пятилетна дIъ шера кхочашIар. Совхоз планаIа хIара яхабаха IаттагIа-ра 1720 килограмм, социалистически декхарех 1800 килограмм шура яккха езаш хинчча 3154 килограмм йьхкар. Ах шера итогашка хьожуча тана шера план кхочашъяра тавна январ со. цу тIулъяха массеех килограмм шура мара эпаар.

Тха хьайбан леладелаша дика яхь дIайолаяьл цхьаттагIаи пятилетка хьалхара шера а. Хьана тха ферма хIара кхобаъча IаттагIа 4,7 — 4,8 килограмм шура йоаниех. Хьакъа ба вIашIIехьадаь IаIаро кхобаъча IаттагIа-ра 7 килограмм гарга шура яьккха. Иза соаIах уьш хана хинчачуьл 0,5 килограмм дукхаман долаш къъьстагIа мордача шера са нешас К Мартинеаз. Цуьн хьокхаи — 6,5 килограмм шура.

ЧIоагIа бекъгокхаме а хеташ тIаийнар оаха «1981 — 1985 шерашка а 1990 шера кхочашъяьлл а СССР экономически социальни дегIайолаяьра кертера йоспаъ маш» яха пятилетка задаш кхочашъяьлл слесарь Семен Петр Иванович. Цу коллективе 39 сар ва комму-нистически къъьстагIа узарниx волаш. Хьакъа биIаделъ участок ше а я «Коммунистическая бригада» участокъа яьа цIа лелаеш.

Завода коллективо декхараш тIаийнаь КПСС XXVI съезда къъьстагIа дика карарча шера шин бетта план кхочашъяьлл шин бетта планал совгIа 15 сар сона продукция мавхальхиехк.

Х. АУШЕВА.

### КЕРТЕРТАРДАР — ДИКАЛ

**1981 ШЕРА НАЗРАНОВСКИ ТРИКОТАЖ НИ ФАБРИКА КОЛЛЕКТИВО ТIАМИЦА СОЦИАЛИСТИЧЕСКИ ДЕКХАРАШ**

КПСС XXV съезда исторически решенеш чанк а йоаххи тха предприяте коллективо занаг хьалха кхочашъяьлл нтIлагIа пятилетка тIехьажа шера планаи заданаши тIийца социалистически декхараш.

КПСС XXVI съезда сийлениа накъъбахара шера социалистически яьь йоаррьаьнча фабрика болхлоаш, инженерно-техничеся болешаш, пIулякарча наха уьш тайпара социалистически декхараш тIамица:

1981 шера натуралин валагIеи продукци арахецаеран планаи заданаш 25 декабре кхочашъяь, ъьа а ъь планал совгIа накъаза якхаь 500 эзар сома маъха йола 300 эзар изделн.

Продукци мехкала яккхара 1981 шера кьалгарча иштта план КПСС XXVI съезд къъьлларча денга кхочашъяь, оптови мехкашка диллече планагIа лаьрхIачуьл совгIа 400 эзар сома маъха продукци мехкала яккхо.

Пачхьалкхехан дикала Знак йола продукци арехеца а йолаъь, 23 февралера кхачалаха лаккарча категорех нола из продукци 35 эзар сома маъха дола 70 эзар берзаьнга хьадеа.

В. И. Ленин цIа 111 шу дузача денга кхачалеша планагIа лаьрхIачуьл совгIа 450 эзар сома маъха продукци маъхала яккха.

Болхлой квалификаци лаккъярех, балха ха йолаелга дIадеккхарех, барзкъъьш доахеча цехе кулгIара деш дола балхазу аттача доахаш йола машинаш юкъъйоаларех къъьстагIа оесарле соалха хинначуьл 2 процент лаккъъ.

Продукце дикала управленин яра комплексни система юкъъйоаларех, автоматизированни технологически рационаш нийса пилларех 5 тоин кIадиш кхоаде.

70 эзар киловат-сахьат электроэнерги кхоа.

Арахеца продукци дикагIа хилийтара мехала тода машин IалIашъе, кIадиллта йоаххалца обработкаю электропрогресс юкъъйоалаеш, продукци дикала управленин яра йоаъ комплексни система юкъъйоалеаргга чакхдаккхе.

Дъьна договорашца заказашца къъьнка торгоан базашта продукци доаттагIе IалIашъе.

Оттадъьна договорашца дIа ма деззаре торгоан базашта кондиционаъ поставкаш эрех, мах бечча организацеи деттаеш дола гIедаш кIезигдерех, арахецача продукцера дIадолаер лоаддех, доаддеш дола кIедаш кIезигдерех предприятена хулаеш дола зе планагIа лаьрхIачуьл 50 эзар сом кIезигде.

Смежнике болх а цIа баш маь багIаш тIехьар дIадеккхарех, болхлой къъьстагIаеи бытан хьанаш тоадерех, производстве культура лаккъярех дIабигача дIабуьлаш бола нах 1980 шера дIабийнарех 30 процент кIезигагIа хьлийте.

ХIамаш тера бIаь мотористка ийнъъ, керттерча профессеи волча 150 болхлойчуьн квалификаци лекъъ, цар юкъъйоа дешаеш бовзаеш лекъъ.

Организационно-технически мероприятеш рационализаторех предложенеши производстване юкъъйоалеарех 15 эзар сома пайда бе.

Орднонжидзеи производственни тринкотажни объединенне коллектив социалистически яьь йъьхо.

Фабрико конструктора хIара къъьстагIамкочуь сийлен денкер а лаьрхIачуьл, 1981 шера IаIаро социалистически декхараш толлаеш кхочашъяьлл тIетIарта кIоаеъм латтабалга IалIашъе.

**Социалистически декхараш дийца а дийца тIаийдай фабрико митинг собрание.**

### ТЕШАМЕ ЛАРД ЙОЛЛ

Дика чакхъьккхар итIагIа пятилетка Сунженски района ЦIеча Эскара цIерагIча колхоза ихдан леладелаша Толамца кхочашъяьлл шера комплексни культурни кIелярен пачхьалкхенга йоххарен планаш. Цуьн совгIа мIслагIча интилетке хинчуьл дуоттагIа хIара хIара гектара тIера чуъца хьувкъаш. Колхозхой къъьстагIа гIадбуъгаш да хIара центнер хIат, къъьлла культураш кхелгга дIазахIитар дикка лоддеша хилар.

ЦхьаъгатлагIча пятилетке кхы а лаккъе лерхI колхозхоза хIара гектара тIера чуъдаргбола хьувкъаш.

Соалха гуратъа дIадийна 2690 гектара тIа дIаяр да уьназа иэдеш. Агротехнике дIадеккхача тайпара дIадийка на йоаррьаьгIа лиетен иэз болаш дегIайолаеш да. ХIана хIара гектара тIа кхокха центнер кхоачIиташ аммичнин селитраеи нитроморфосаеи водморфика еш я.

— Ялат эсалагIа дечча моттигашца апреле кхы а цIеа дIадаккхийтар парех ергIа соха. — йоаъ колхоза мерттечча агронома Федин Николай Васильевичга.

ЦхьаъгатлагIча пятилетке кхы а лаккъе лерхI колхозхоза хIара гектара тIера чуъдаргбола хьувкъаш.

Соалха гуратъа дIадийна 2690 гектара тIа дIаяр да уьназа иэдеш. Агротехнике дIадеккхача тайпара дIадийка на йоаррьаьгIа лиетен иэз болаш дегIайолаеш да. ХIана хIара гектара тIа кхокха центнер кхоачIиташ аммичнин селитраеи нитроморфосаеи водморфика еш я.

— Ялат эсалагIа дечча моттигашца апреле кхы а цIеа дIадаккхийтар парех ергIа соха. — йоаъ колхоза мерттечча агронома Федин Николай Васильевичга.

ЦхьаъгатлагIча пятилетке кхы а лаккъе лерхI колхозхоза хIара гектара тIера чуъдаргбола хьувкъаш.

Соалха гуратъа дIадийна 2690 гектара тIа дIаяр да уьназа иэдеш. Агротехнике дIадеккхача тайпара дIадийка на йоаррьаьгIа лиетен иэз болаш дегIайолаеш да. ХIана хIара гектара тIа кхокха центнер кхоачIиташ аммичнин селитраеи нитроморфосаеи водморфика еш я.

— Ялат эсалагIа дечча моттигашца апреле кхы а цIеа дIадаккхийтар парех ергIа соха. — йоаъ колхоза мерттечча агронома Федин Николай Васильевичга.

### БОЛХ ДIАХО ТОАБАРА

**1981 ШЕРА КАРАБУЛАКСКИ ХИМИЧЕСКИ РЕАГЕНТИЙ ЗАВОДА КОЛЛЕКТИВО ТIАИЦА СОЦИАЛИСТИЧЕСКИ ДЕККХАРАШ**

КПСС XXVI съезда сийлениа накъъяхара хьинар ихо ца деи къъьстагIа я предприяте коллектив.

КПСС ЦК октябрьски (1980 ш.) Пленума решенеи, пяти XXVI съездера йоаъ «1981—1985 шерашка а 1990 шерага кхачалца а СССР экономически социальни дегIайолаеш керттерча достиъмаш» яха КПСС ЦК проект чIоагIа хьоаболъъ хьал а эзаюш, завода коллективо тIаийнад доккхий социалистически декхараш.

Валови продукци арахецарен товарни продукци мавхала яккхарен шорц план 29 декабре кхочашъяь. ПланагIа лаьрхIачуьл совгIа кхаъ тайпара йоаъ химически реагенташ 240 тоин арахеца.

Шера планал совгIа 80 эзар сома маъха продукци мавхала яккха, задиналсовгIа 50 эзар сом маъ йоаъ валови продукци арахеца. Итт эзар сома пайда бе. Шу чакхдалъкхеъ 140 зоттиг йоаъ деша даха ха йоаннаеи берий учреждеиеш хьалъъьхьа.

ХIара балха моттиге яхоа берахех кьъьматдарахи, производстве ерригача эвсъьлшка байдал, материалаш, энергоресурсаш йоаърга нормаш нийса деларях арахецача продукцера йIабода мах 12 эзар сом лохбе, 64 эзар киловатсахьат электроэнергин 140 тоин условни доагорн яходе.

Производства эффективность лакхъяра тIедерадаь балхазу дIъ, къъьстагIа оесарле лаккъярга задиналсовгIа 0,8 процент тIехьхочачIъе, соаха хинначуьл 1 процент из лаххье.

Производстване 13 эзар сома экономически эффект йоаъ рационализаторски предложенеш юкъъйоахье. 25 эзар сома пайда бергбола организационно-технически мероприятеш чакхъьлла. «Пелъабугсаш боагдан бе болх» яхча ростовчаний инициативагIа дIахо а социалистически яхь лелаеш.

Договоранашен завязашнен хьожжа постайкаш е. Брак йолаш продукци арахий ца могIаш ца нийсъьлийта.

Коммунистически хьисапе къъьстагIатара цехий, участкай, сменай, отделий коллективашта юкъъера яхь дIахо а лелаеш. Цхьаъ коллективанга «коммунистически къъьстагIа коллектив» яха сийлен цIи хьожжайта. «Коммунистически къъьстагIа ударник» яха сийлен цIи 95 болхлочун хьожжайта, 250 тан кIотарг-ги дIайогIа.

КъъьстагIачуьл экономически деша-лаккхара 15 болхлочуьнгага дизайIйоцуьа опыта школа, 30 сагIо делиргоаль экономически знаней школа, 172 сагIо туъоагIаш йоаъ коммунистически къъьстагIа школа йIашагIйотташ.

Лакхъ квалификаци йоаъ болхлой дукхагIа хилийтара керттерча профессех йоаъ керда цIи болхло ийнъъе, 68 болхлочун квалификаци лакхъъ.

Шефство летаеча колхозе, хIамаш дIаяьвча оесар деча. иэртбоахама продукташ чуъзача эзар сага-дийнаъа болх бе. Кхаима болх бе ши механизатор хьожже.

1981 шера дIахо а социалистически яь лелаеш Волгоградски завода. «Идеяваеши бетонщик» яхача комбината коллективашца.

**Социалистически декхараш дийца а дийца тIаийдай завода коллективе юкъъера собрание.**

ДIадахача шерея бIарчача пятилетка хьалхара шу тIаийца социалистически декхараш хаьа хьалха кхочашъ а дъь, дикача производственни кхокхамаца дIаделадаль ихьайттагIагIа пятилетка хьалхара шу Старотохара гроэненски буруь балкий управление «Старогроэненскнефть» яхача буровой коллективо.

Дика къъьстагIаи ба дига буруедетарий гIончаш Зеленский Петр, Баландин Михаил, къъьбараш.

СУРТА ТIА: буруедетарий гIончаш П. Зеленский, М. Баландин.

**З. БАТЧАЕВА сурт.**

Малгобекски районе 4 Декабрьски» яхача совхоза механизатораш, мастерераш сле-сараш, токараш, ихьа специалисташ дерригга йоаь нисвеш сарцIIа а дъьха сидбенна сарцIIа тракторашца, автомашинашца, тIехьайийна лелаю юртбоахама техника тбеел боагг. Хьинар айдениеи балха оесарле лаккъе лаккъе йолаш къъьлларгIа дIаяр. ДукхагIчар юкъъера лаьрхIачуьл 150 процент кхочашъяь цхьаъ балха лийбаш-ъарех ба нормаш. Царех ба токарь Чепанов Абоазит, газоэлектросварщик Аниев Руслан, къъьбараш. Цар тIехьажа токаш техника. Из вIашIIехьадоагIа йоаккха балха опыт йолаш гонзачуьн уж хьалхара. Иштта, Чепанов Абоазитс яьклагIа разряд а йолаш совхозе токарь волаш хьинаре къъьстага воркI шу дIаяьлл. Из сагIа йоккха балха опыт йолаш яьклагIа разряд йолаш вола, дукхагIча шерашка совхозе къъьстагIаи Аниев Русланс, къъьбараш.

Дикача къъьнкамашца КПСС XXVI съезда цIкъъбаъ-ара шоашта юкъъ шерта соци-алистически яьь а йоаррьаь вайе-тIелара культураш. Из деррига-лаьтта соаIаке а эзар тонн органически удобрени дIайихьа отряда юкъъера къъьстагIа. Кхы а шин кIиранна болх бича шоай план кхочашъяьргIалара шиъ-ка Сасин Васькс.

Боккха теркам тIабоахIит кохлоле бIаьсти юкъъ-кулгIурай ер дIагIча эйзаеча йоаррьаь кхокхадаеш а. Ялата дIакъъча культурай, генарий фу дерригга а цхьаъгIча сортаех да, къъьстагIа хьалъара дIадеррига — шоолагIча.

ТIатеIIа къъьстагIа я Пузенко Николай Кимовича уьгIалгIу. Совей бешIашка цIеаю бригада а. Сой дукхагIа латтарбоалаш хIара гектара ша эзар литр кхочачIиташ чудутташ кIай дIаделаш, пулаеча садоахича кIиманца дукхала молхаш тезай.

Ха зеъха да йоаъш сездаь дIахьаъ да «Колхозни» яхча объединаераш желадеча бригаде а. Органически удобренеша вIашIIа а одаш, парникашка лаьтта дуллаеш да. Кхаъ-ба хьехбоаттаеш рассадина лаьрхIа кабуша ги дIадуьрдаь цар парникашка, къъьстагIа пул тIекъъгIа — помидорий ги.

Цу тайпара — турбоблна къъькъаьма ма хулла тешамеIга ларт болла тIетIарта болх беш бе хIанз цу мехкоъе.

**М. ХАМАТХАНОВ.**

**УКХ ТIАЙНАР 22 ЯНВАРЕ ШУРИЙ ФЕРМАША БАЬЧА БАЛХА ХЬОКХАМАШ ГОНТАШ ЙОЛА**

**СВОДКА**

| Районаш | ХIара IаттагIа дийнаъа йъьккхар. (кгр) | | |
|---|---|---|---|
| | 1980 шера 22 январе | 1981 шера 22 январе | |
| Ачхой-Мартановски | 3,6 | 3,5 | |
| Гроэненски | 4,3 | 4,3 | |
| Гудермесски | 4,1 | 4,5 | |
| Малгобекски | 2,3 | 3,1 | |
| Надтеречни | 2,3 | 2,4 | |
| Назрановски | 4,1 | 4,2 | |
| Наурски | 4,6 | 4,6 | |
| Сунженски | 3,9 | 4,2 | |
| Урус-Мартановски | 4,3 | 3,9 | |
| Шалински | 3,6 | 3,7 | |
| Шелковски | 5,9 | 5,6 | |
| Республике йолаш | 4,1 | 4,2 | |

### Декхарех дика лоархIабу

Хьинаре къъьккхIгача Гроэненски генарий лъьтта завода коллективо 1980-ча шера планаи 30 декабре кхочашъяь ъь 339 сахьат дIасахьаеш совгIа дыпста дыьккхаш. Хьаъта 208 эзар сома продукци мавхала а яьккхий.

Продукце дикагIа тIаьхьамаш хьожжайтабара комплексни системагIа (КСУКП) болх бечи йолча завода коллективо кьъьсаеи деттаеш производстване технологически режим ца тетIаккхийтар тIехьа. Цунах хьалхинаер да нтIлагIча пятилетке ара меъ хийца продукцин ГОСТ-ашка хьожжа хилар.

ДIаязъяьча пятилетках да дукха балхаш дIадеккхийтар да а йоаккхаш керда модернизированни оборудовани оттаеш, керттерча производственна механизацин автоматизацин еш. Масала, керттерча производства участке оттаеш керда модернизированни «ЕПМ» яха экспеллерашмеханически прессеш хьекъъгIа-ъа, дергдола электромагнитни сепараторш. Бийдаяь участке ЗСМ-60 яха керда сепараторш оттаяй дукхагIа транспортерни элементаша меттел.

Толамаш дака гIо ду ерригача коллективо — хьинар ца кхоаеш, барт цаI болаш къъьхьегаро.

Лакхъ оесарле йолаш къъьхьегарех ба производстве хьалха латта сушильщикаш, токаршаш, молхъаш да - юха дахьа. массе а тайпа транспортера шин дийнаъа кхоалъъьа доагорен смазочни материалийн нотагIа болх байта декхараш тIаийнад управление коллективо.

Уж декхараш толамца кхочачIеш да. Январь кхаъ-рча ех бетта республикерча бурудетарашца, межколъхозни, тIаийлоххица по дIакхачIитад 60 эзар сомгIа тоин мавхашца, уж да планагIа лаьрхIачуьл диика дукхагIа.

Хьинаре къъьккхIгача да къъьстагIа башха - дика производственни

### Керда декхараш кхоачашдеш ба

Дай республикерча механизаторашца юкъъе яьркача соцкъъмтIаккхаш юкъъе хьалха латташ хьайоаIарех ба «Старогроэненскнефть» НГДУ механизаторашца. ЦхьаъгатлагIча пятилетка планаи эгIара хьалхарчарца кхочачаш а ъь, цхьайттагIагIа пятилетка бIубенна дIайолаяьл цар. КПСС XXVI съезда сийлена къъьстагIа вазте аттача цар доккхий социалистически декхараш тIаийнад 1981 шера а. Пачхьалкхехан планал совгIа 6300 тоин механизаторша дакха, цох эзар тоин КПСС XXVI съезд хьалхара денга кхачалехьа дакха доп деннад управление коллективо.

Ше тIаийна декхараш толамца кхочашдеш дIадолаяьл цо е шу. ДукхагIа январера хьалхарча итт дийнаъа по дыьккхаъ 120 эзар тоин механизаторша, цох планал совгIа дыьккхар 200 тоин ла.

Управленнера чу мел йоаггIа ца механизаторша доахача цехий. Цачча хьокхаман тIехьажа-ча планаи заданаш тIаийна социалистически декхараш тIаийнад 1981 шера а. Пачхьалкхехан планал совгIа 6300 тоин механизаторша дакха, цох эзар тоин КПСС XXVI съезд хьалхара денга кхачалехьа дакха доп деннад управление коллективо.

Шиъаренко Игорь нерте латта бригадаш.

ДIалахача шера деррига технико - экономически хьокханий пачхьалкхенган план дика тIехьхочачIеш а ъь, цхьайттагIагIа пятилетка хьалхара шера дехкарни тIаийнад технологически транспорташ Гроэненски управление коллективо, КПСС XXVI съезд хьалхара денга кхачалехьа хьалха боагана моххаш дIа - юха дахьа. массе а тайпа транспортера шин дийнаъа кхоалъъьа доагорен смазочни материалийн нотагIа болх байта декхараш тIаийнад управление коллективо.

Уж декхараш толамца кхочачашдеш да. Январь кхаъ-рча ех бетта республикерча бурудетарашца, межколъхозни, тIаийлоххица по дIакхачIитад 60 эзар сомгIа тоин мавхашца, уж да планагIа лаьрхIачуьл диика дукхагIа.

Хьинаре къъьккхIгача да къъьстагIа башха - дика производственни

тохамаш доахаш хилларга белгалбаьнна да Къъьстагана Шечча Байрамка орден лелаю водитель Демельханов Салхазар, Къъьстагана Сайпен къъьстагIча степена орденга кхаьер, водитель Вочаров Александр, водитель Погосов Ширин, Магомаев Лечи, Доев Мохьмад, Мазаров Виктор, къъьбараш. Автомашкашта дика доал а деш, хIара дийнаъа рейсаца арабувлача цар юкъъера лаьрхIача смесини норматш 150—160 процент кхочашъяь, Шолай къъьстагIа тохамаш цар хетадар хетадар хьай мехкарча коммунистий лаккъера форум хьеелларча денга.

**Т. АЛЕКСАНДРОВ.**

# Парте XXVI съездага йола КПСС ЦК проект ювцаш

## БIубенна накъадолх

Гроженски заводан дело партийин организаци Залашдал Х-ча пятилеткан 1980 шерон производственни планаш толаве кхочашъеза, 97 долллочо хана кьалла кхочачIагIдеш шо-шолг пятилеткин, шера план кхалла кхочачIагIдеш 3 цехо, 5 бригадо. ХIара, инстеранаш юлаш волча коммунисташ. Степаненнос пайдолаьнна почтичIагIа социалистически яхь-ларалг 1981 шера хьалхарг кварталера шо-шолг планаш съеза кьалла да ха-тIоттолаьлла кхочачIагIдеш духхьа. Нах. Степаненнос дIадо-лалла тIулаьт тьаллалург 210 саго.

Партийин организаци шолг собране биийлаг парте XXVI съезда КПСС ЦК-ас кийчьа «1981 — 1985 шерашка а 1990 шера кхачалца а СССР экономически социальни дегIаболлашера жертера достамаш» яра проект.

Депо тIулакхаца айхза дувзаш дийцар керттера достамаш. Цига решенеца собране партихоми местноки дежкарийна яьй царех хьала ергIйола доклад кийчье. докладчинаш чIоагIйе, январе ерригача цехашка, сменаш-ка, бригадашка болллой собран е. Хьаьта хIанз ю болх чакхболлаш лаьт. Керттера достамаш ерригача подразделенина декабрь-Iадола-зайтад агитпропашен политинформаторашен. Боллой собранена лерхIар — съезда сийна а 1981 шера а социалистически яьь йоаккхар, доккхаIIдола — социалистически декхаран тIаьвар, производственни подразделенеи хьаьдагIа болх Масала, «Социальни дегIаьвар...» яхача VIII разделе эцдаьл почтичIагIа тIулаьт дечу тIулакхаца базза кхочачи бера хьаьчъеха.

Горсовета депутат хилараь тарра, дувзача воннасоташа хьаьхьайнхар сога 1-гIа яьзаръ хьаьтIакхаче массехи ди хьалхагIа керда шу дьа хьаьд дувзаш ихьалъйта отхрытеш. хIаьта уж кхача деча-гара дIакхьийтаьлург 14-чу 15-на шерашка марш Цуг совгIа, АВИА а воя а ч-чинна а тайларг почто цхьатарга лелара бу болх. Дела денош пьалхьаьна дувзаш ихьалъйта открытеш дукха дувлаш хилараь. баьхьар-ваьчъа, со теш, хIаьта а. уж шолг ханнаька пахаре дIакхочъаргIдеш пайхьаьни методаш вIаштIехьхьа ези-ях почтовнийна пахха дог ца в этIадеш.

Хьалхарг шера планаш толаве кхочашъярх тийна хурда бай парте XXVI съезд-до тIаьцаргIйола ерригача политекта экономических социальнаь программа кхочашъелера, цудухьа лоархIаме да уж шера хьаьдага денношке а денз шерра социалистически яьь йоаркъар, хIаьта шеран экономически перспективаш йовза. Цудухьа чакхдаьккхар училище, «Долларча хIаминна жоп луш вахе» яла «дагахьара журнал». Цига дийцар коммунисташта тIалаттача докккхача тIулакхех, съезда сийна тIаьнцаьна социалистически денкхех, советски сага эхьхьаделах, халкъашта юкъерчу доттагIаьлах. Iалашаре дика яьшхар цу журнала «Советски сага ириз» яка оагIув хоровоз-дирижерски отделенерча нихолагIча куреа дешархочо, цIаьнна Iогlатохна: «Машенаькьа Министерство, машенаькьа трактороташ мекхаьла Ижив-тотакеи ниститутан денхарийла йолла инстеранашка механдаята продукташ Iокхаьнаш ма Iохьаьрг1йола вегор е способ нийчье». Из дакха дергдоаш цаьа да механдаята продукташ Iокхаьна кхочашъеза. Степаненнос пайдолаьна почтичIагIа социалистически яхь-ларалг 1981 шера хьалхарг кварталера шо-шолг планаш съеза кьалла да ха-тIоттолаьлла кхочачIагIдеш духхьа. Нах. Степаненнос дIадолалла тIулаьт тьаллалург 210 саго.

Партийин организаци шолг собране биийлаг парте XXVI съезда КПСС ЦК-ас кийчьа «1981 — 1985 шерашка а 1990 шера кхачалца а СССР экономически социальни дегIаболлашера жертера достамаш» яра проект.

Депо тIулакхаца айхза дувзаш дийцар керттера достамаш. Цига решенеца собране партихоми местноки дежкарийна яьй царех хьала ергIйола доклад кийчье. докладчинаш чIоагIйе, январе ерригача цехашка, сменаш-ка, бригадашка болллой собран е. Хьаьта хIанз ю болх чакхболлаш лаьт. Керттера достамаш ерригача подразделенина декабрь-Iадола-зайтад агитпропашен политинформаторашен. Боллой собранена лерхIар — съезда сийна а 1981 шера а социалистически яьь йоаркъар, доккхаIIдола — социалистически декхаран тIаьвар, производственни подразделенеи хьаьдагIа болх Масала, «Социальни дегIаьвар...» яхача VIII разделе эцдаьл почтичIагIа тIулаьт дечу тIулакхаца базза кхочачи бера хьаьчъеха.

Горсовета депутат хилараь тарра, дувзача воннасоташа хьаьхьайнхар сога 1-гIа яьзаръ хьаьтIакхаче массехи ди хьалхагIа керда шу дьа хьаьд дувзаш ихьалъйта отхрытеш. хIаьта уж кхача деча-гара дIакхьийтаьлург 14-чу 15-на шерашка марш Цуг совгIа, АВИА а воя а ч-чинна а тайларг почто цхьатарга лелара бу болх. Дела денош пьалхьаьна дувзаш ихьалъйта открытеш дукха дувлаш хилараь. баьхьар-ваьчъа, со теш, хIаьта а. уж шолг ханнаька пахаре дIакхочъаргIдеш пайхьаьни методаш вIаштIехьхьа ези-ях почтовнийна пахха дог ца в этIадеш.

Хьалхарг шера планаш толаве кхочашъярх тийна хурда бай парте XXVI съезд-до тIаьцаргIйола ерригача политекта экономических социальнаь программа кхочашъелера, цудухьа лоархIаме да уж шера хьаьдага денношке а денз шерра социалистически яьь йоаркъар, хIаьта шеран экономически перспективаш йовза. Цудухьа чакхдаьккхар училище, «Долларча хIаминна жоп луш вахе» яла «дагахьара журнал». Цига дийцар коммунисташта тIалаттача докккхача тIулакхех, съезда сийна тIаьнцаьна социалистически денкхех, советски сага эхьхьаделах, халкъашта юкъерчу доттагIаьлах. Iалашаре дика яьшхар цу журнала «Советски сага ириз» яка оагIув хоровоз-дирижерски отделенерча нихолагIча куреа дешархочо,

Партенен механи хьалхаша жерда горизонтали хьаьда-дарбIолаш болча Х-ча КПСС XXVI съезда дика нийчьенна лакъайода вай мехка яттара къомыгIчарех цаI йола академика М. Д. Миллионщико-ва нIерагIех Къаьхьагна ЦIеча-Вайрикха орден лелаеча Гроженнски механизатте института коллектива.

Института студенташ, аре-подавательаш, доллой дог айдина ба 10-ча пятилетне шай мохи экономически со-циальни дегIаьвар. КПСС XXV съездо-ца исторически решенеи боккхача толамца чIагIъьяьс хилараь.

Инженерни а Iилман а кадреш: инжен, Iилман, техник, производствен цIьоагIо-чIоагIенен кьинаре къаьхьий-гад яйча пятилетка духхьа-чъяний некъаьст латтача Сарг-ладукъа болча института проектно-болча института коллектино. Института доккха-ниа цIей хиъна чакхдаьлар 1979-ца шера института 50 шу дерриг.

Дика толамаш дьхьад ин-ститута уях тIехьхьара ятт шера, къаьста а 10-ча пятилетке. Къаьлъай ятт этаж бо-да керттера дешара корпус, кердача оборудованена Iа-дашъяь а духхьа къаьнарон керда барзйн специализиро-ванни аудитореш, опыт ли-гофонни кабинет, къаьй мас-сеи таханарча хIара лабо-ратореш, пицца цIьана элек-трохно - вычислительни ма-шинаш. Боба вычислительни центр. Болча бокх чIагIдеш геолого - [redacted] музеи. Уггаьча дукха а меж-дьаттай, механизата продук-тех. Кхечача нуштанарца цIеньайте хьаьха цистернаш бухс уж йола хьаьда юсаш хIарах-ца а тIаьнца цу тIулакха дукха ха йоаьш цистернаш оборот ца-дьаьс Iьеше хIарах а. Цу совгIа, Iалашаре дукха йоа межда-ьятта продукташ. Дlахо а, вагонний парк резиновни подшипникаш тIа ницца ца-ьяьс хьаьда къаьнаьл долча мехте Iогlатохна: ха — цхьаьтIагIа пятилетке. Цигача, цу раздене дIадо Iогlатохна: «Механи-затте йийна диагIа ядар дуь-ъьа хьаьхьага эрехIийча ис-торияй меи уллаш пIаьтIе-ъьа ца хIарах цистернаш дакъа експлуатацеи хиъна дIаьолаьнн механизата продукташ чуйттара кхочачашн оюлхуш хIарах ларна по-дреш

# Тхоа язду

## ЛЬТТАН ГАНЗАШ ХЬАЕЛЛАРАШ

Итлагіа пятилетна ихоаниъчча ловрхіаме дакъа экъеделхьад «Грознефтегеофизика» треста коллективо. «Льттана йаллара кладойлу хьалхагіа хьайкйалгаш» яха цІи делаеш йолча тохкама сейсмически партей коллективаша ворхІалг кхы шера, ихоаниъ-йар пятилетка заденеш. Хьалта трестерча 1.5 зазар гаргІага боллхоро хенал хьалха ихоачайнйер шо-шозлг зачІдетка задаеш.

Мехнадьтта промышленноста предприятетша юкъе-делаечу Ерриг-сокоюн социалистически яхье Грозненски геофизикаша дуниъзаа а прязовой моттигаш йьхай.

Дйдахха шера дІьхьа-ларчІа квартале Грозиерчи Махачкалерчи промышленик предприятоша юкъе-дола-ьа яхье котало яккхарах треста коллективаша КПСС Махачкалинан горкома кхарра мара тела ЦІе байраех елар.

1980-ча шера трестерча ши бІаь совгІа сага сийлен грамоташ сиий, хийтта сар треста Сийлен улгга тІа маьІхха, царех ба бурузтохар П. Кумалатов, оператор Б. Ширахов, кхьбарш. Льттан чеиаш технараша дош деннад цхьайтІагІча пятилетке 30 корта продукцеи майда гучаяккха кІоврга. бурув тохара.

**Я. БУБНЕНКО,**
**инженер.**

●

## ЯХЬЕ ТОЛАМАШ ДОАХ

Тта коллектин хІинъ хьалхеташ я. КПСС XXVI-ча съезда сийленна нахъадакъара тІекъа йоаржьяьла социалистически яхье а эта. Цу яхье шоай къахьегамаш белгалбаьнарех ба Музрвев Мохьмад, Абдуразаков Ширвани, Ибрагимов Саид-Ахьмад, кхьбарш. Тта цкерча 6 боллхоп къахьегу дина ихъазар доархІаме да. хІинъ аьъча, оаха тайп-тайнарча предприятеп, учреждеиай, бакъта ваьхь - хьалгаш ихоачайнер.

Хіинъ тта цекера боллхоп Нохч-Пілгіай производственни трикотажно-галантерейни объединеиина комторо хьалъеча поекъостад деш ба.

**І. ГАЗАМАТОВ,**
**Ахъой-Мартаповски № 7 йолча ПТУ столярни цеха мастер.**

●

## ВАЙ ЭНЕРГЕЦА ІАЛАШДЕРАШ

Нохч-Пілгіайчеи энергетикаша толамаша дІаьлу парте XXVI съезда сийленна СССР къьбехара йоаржьяьла яхь. 1980 шера тІаийна социалистически декхарш толамаша хьоачашкарех Грозненгго предприятей 80 боллхочоа, инженерно-технически болхочоа, гІулакхерча наха «1980-ча шера социалистически чоаман яхь хотвалыпар» яха значокаш еиай. Царех ба Мартыненко Николай, Шахгиреев Лема, Подлесный Филимон, «Грозиефтеразведмонта" слесарь Дагадин Юрий, кхьбарш. Коллектин ваьхь - хьалгаш ихоачайнер ю. ресиубликаи энергеца ІалашъеІ-ара.

**Х. СУРУДЖАНЦ,**
**«Грозиенерго" оператор.**

●

## ДУНЕН ТІА ХЬОАЛАГІА ХЬАЛЪЯЬР

В. И. Ленина цІерагІча Грозненски мехиадьта чаьхдоахача заводе дунен тІа ихоалагІа оттаяь болх ца беш лаггар. Хіинъ из болх бергоблаи Дйоттаеча дакъа поацап я СМУ-7 проиаба М. Эгиева иухледау коллектин.

Устаповка болх бе дІаболлйтача тІе де бьхьнаб лоалаелхарча заводашкара специалисташ. Из болх бе йоалаелхар болнех ихъь бе тхона массанеи а.

**В. КОРОВИН.**
**В. И. Ленина цІерагІча ТНПЗ болхоп.**

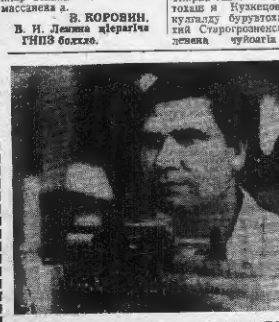

## ДИКА ХЬОКХАМАШ

Дйдахха шу дикача хьокхамашна чаьхдаьлхьар Грозненски вагонни депо коллективо. Шера пдаьап тІехьоачайнйер. Толамаш дина торо хІинйтар хІара машинаькъато пи-шийна тІаидлаьа дакъа дехкгохкам ихетабех хилаго. беча балха боагІаап боза тІаьхьонан доаттабаго.

Цу гІулакхаша тІе цу поседаашта обработка еча технологи техьаелта иіезиде.

КПСС XXVI-ча съезда сийленна иахъабоахап йоаржьяьлаш гІоаттар.

## ВАХАРЦА БУВЗАМ БОЛАШ

Хьалхашка латта производственни декхарш ихоаидарца уьа тІехьаьрча шера Грозненски вагонни депо коллективо. Масала, 1979 шера планал совгІа паччаьхьаьхеиа деаьад 1980 тоне ялат. Хіьаьта дІадахха шера а планагІа 4500 тоне дохка деаьаш хиначча 5412 тоии паччаьхьаьхеиа деаьад из совгІа тоне оттаяь. Ишшта хьайбаи иа-ладерашца а пятиисота паан хІоттаяьнарех 1980 шера хьалхачерча квартале рапорт делар.

Ши шерта хьакъаап дац тха коллектино толамаш. Технологически процесее иертеиарар сар волга а ховш, шиЙ балта тІа дерриге производственни гІулакхаш чулаца гІоьрт совхоза партийно организацеи. Партийни организацеи ие балха формаех цІа а политически деиара системе гІоьлла совхоза къьбехамхой Іомаеделга, царца хиетама болх белга.

Хіинъ совхоза формашпо, механически мастерокеиица, ихъьаьнарча партийни организацеица йоаргІта Іомаедеш да «1981—1985 шерашка а 1990 шераца ихачалца а СССР экономически социальиаи дегІаьдаьлларца корта тера достпжеп». «Совхоза къьбегамхоза шерца дакъа ловзп ю доархІаме документ Іомаедеча.

Ас пухгалдеча мариежмаделеиииика дардий школе деиаеи 23 сеп ма. Школе школгІаца шера Іомаеш я «Дуне эргашоаиан бала ма-хІинъ яха курс. Материал еиаш «Идеологически, политико - хиетама болх дІахо тоабараш» болча КПСС ЦК социано дІадекарий лоархІам деш яхьа гІоьрт со. Іомаеш бола тема лаДуБгІарашца дикагІа ихетайтара аргІамарча заняте 2—3 сагага реферат ииЙчьяйт ат.

Цу гІулакхаша сона дикагІа яьлыча хьье дакъа а доалаш хьинарг къьхьеташ я техническа хьанара пунята коллектив. Дика къьхьегатарех я Мельников Григорг кулгалду № 3 бола смена а. Дйдахха шера духьхьал цхьайтта бетта цу коллективе но 2139 дуиниа составап йоаччеи 1984 деаь эюьлыпгІадочеи воспдапиа обработка йьй. Смене тІехдика къьхьипгар ца И. Агеев.

**П. ВДОВИНА,**
**Гудермески вагонни депо начальника гІоьнча.**

## ШЕЛАЛ КХЕРАМЕ ЯЦ

Карабулакски химически реагентий завод вай хІинара промышленни предприятеп ю, цуиахь конструктивни иіоачамбоацираи доаиаш яц. Долчча бесса аьъча, химически реагентаи ракетаи дика цІеиа хаттамех тийна да. Эггара хьдагІа йоль ха іа долга а ховш тха коллективе болнха терпам тІабоьнйер ца хоте а, цхьа болх бе оборудовани ниЙчьяьча.

ШиЙ хаиихьа кораш, ма-лараи, тІера тхов «Іогіаіара» предприятете здапешца цкеиа чу да яЙтаи, болх бечарна доаттІа хьаьап хьиколл Ишшта болх бора ниЙчьяьл керамера оборудовани а. Заводе шиЙ хаиихьа хьаеиий эиии йоль бийбаи, цу гІулакхаша болх ца бе оборудовани ниЙчьяьча.

Шиа хаиихьа кораш, ма-лараи, тІера тхов «Іогіаіара» предприятете здапешца цкеиа чу да яЙтаи, болх бечарна доаттІа хьаьап хьиколл Ишшта болх бора ниЙчьяьл керамера оборудовани а. Заводе шиЙ хаиихьа хьаеиий эиии йоль бийбаи, цу гІулакхаша болх ца бе оборудовани ниЙчьяьча.

## ІАЛАМА ХОЗАЛО БЕЗАМ ТІАОЗ

Дина хьхьеташ и Шалиски районна Автурпнски хьун бохахама иолектив. Цу колективе шиЙ хьинарега хьхьеташ цІеиа-ларца хьхьеташ Исраилов Хож-Ахьмад.

Цхьайтта шу да цо иу бохаме болх бу. Цу юкъе динка нарегаиаиЙ Хож-Ахьмада хьтедаиуи ата дика говзаи. Юкъаиаца цунна моттар ма хала а, ияьха саина на бозап а гІоьлаи да-ьх ер, яьина. Ваьъа, дегІаьдаи ас маьІхха дакъа! Нарегаиар дохіи, балха безам тІабоаии безабелар цуина шиЙ болх.

## БУРОВОЙШ ТИЙРНАГАХЬА ГІА БОАХАШ Я

Нийлеча ханал яьъ ди хьалха бурув дегтача сна-жиикшта юкъейаьлий «Северная минеральная № 20» яха техиіюара сиЙлаиика-Нийрах тІаьна йоацаап бурув тохаш я Кузнецов Николаи кулгалду бурувтохара базкий Старогрозненски управлеиеиа чуйоагІа буровой бригада. Хіинъле хьалхара сІаьш метраш бурув техьад.

Шоай смеиии заденеш тІехдохчаиъчеи я Чеиьгаа лов Юре, Богдаленов Сергей кулгалду сменаш. Бурув дегтача бригадо доп денпад январь бетта 800 метраш тІеиіетагІга ловзаи бурув тохха.

**А. ТИЦЕНКО.**

Грозненски радиотехиически завода шоллагІча цехе тІехдика болх бечарех ма радиомаипатура регулировщик Переделчеиов Николай.

Николаи шиЙ производственни заданеш хІара бетта 150 проценташ тІеиіетагІга йоацаап ихоачайшо.

КПСС XXVI съезда сийлеиа иахъабахара тІехьа заводе йоаржьяьла яхье хьалхале Николайга я.

СУРТА ТІА: Н. Переиечеов шиЙ болх беш ва.

**С. ХУГАЕВА сурт.**

# Ѳодзол-дехьара

## 26 ЯНВАРЕ—ИНДЕ КЪМАН ЦІЕЙ— РЕСПУБЛИКА ДІАКХАЙКАЬЯЬ ДИ

Къмаи экоиомика дегІаьйоалеча, колоииальиъ хІаиат югІийса хала тІехьаьле дІайбоаиихача ше доахача толамеп де а доагІаи доккхаи деи да яидийсии халоъь.

Шиа лобаье боаии дегІаьбогІача ширанпех из къьхьера моти бовзарбоацаап хуцбеиташ. Республнко хьаю атомиа реакторап, спгала уратІа уиийт Лаьттан искусственни спутникап, ярахец электронно-вычислительни машинашп реактивни самолетеш — лайнерап.

Тахаи из моти промышленно дегІаьиача дуиеи итт паччаьхьаьлкеиа юкъе боагІаи ба.

СУРТАШ ТІА: 1. Делерча цхьаи детсадера бераш лоаза ардаьлначча хаиа.

2. Боиикача безамца деш пдайпаша советски комиаиии журиалаиа.

**В. ДУБИЛА, И. ЗОТИНА. С. КАРМАЛИН. 30 сентябрь. ТАСС фотохроника.**

## ВСМ заявлени

ХЕЛЬСИНКИ. (ТАСС). Дерриегуиеп Машара Совето ВСМ) тІоаттІа хьаллоаш тІаиаиа йоккха гІерта сальвадорски къьсамхой, хІаьта Віашгіаиіайта. Штагаш цига тІема интереиеи е гІерта хІлар балъап долаш дерриа машар безаш доа иизап царна мутІахьа хІлара тІа а хьех, аьиаеп Дерриегуиеп Машара Совета заявлеиие тІа. На ДІаиіайаиьлй указах ВСМ президеита Рональ Чандра.

Заявлеие тІа белгалдйьл.

Вашиигтои сальвадорски хуиаи дуккха герз лоаттадеп, цу дахьле самолеташ а йолап, Сальвадоре шиЙ тІема советиикаи» яиийтаи хІлар. Цуи совгІа ВІашгіаиіайтера Штатаиа герзаиица Іалашду сальвадорски халиъа ихсраме доза Гватемалаи Гондурасеи реакцеиони режимаш ю.

Сальвадора халиъо ше къоастаде леза иий гІулакх. ихъча мехкашкара саг юкъе ца а гІертап.

**І. ГАМЗАТОВ.**

# Сальвадорера хьал

МАНАГУА. (ТАСС). Ве герз доаллаи боаднча ияьа иихаи дарца, ВІашгіаиіайтача Штатаиа иамаьрша хьателача герза чотах шиЙ тІема хоачаиа шеробарца сальвадорски хунта гІерт Фа-(ФНО) доладаь дов иохатоъа. «Либерасьон» яхача Сальвадора патриотически иихаЙ подпольии радиостаице хьикайиаьча оператиии сводка тІа доам бу. мехка дуиахача районашца яІаиа доаиаи хьаь. яхаи. ФНО отрицаи тІом беш и Гватемала-

Патриотаица тІом беш йоло иоотиган я ишта Ла Пас департамента город Санвиеите Текоуиаи. Мехка жалибоа-леиьа Сан-Митеи яхача департаменти иихаиа Іоаделп ба партизаиити. Столице еттача автомагиП татаи хоо.

Патриотически иихаиша беча тІеи тІа аьттуа ца доаллаи йотча долл деча режимо футтаройна луташп чуйеки гІуиаиа доаиа иах. Шоллагі-чеи иихеаічеи петоти бриеадеп салташа Сан Висеите яхача департаменте урсаи детташ иах бомбаьб.

Цар иийиае 90 ахарно, тІаиаиа пар ленъий доагІадьд. Боабаьча гуиаиьа доаиа дуккхача наких «бомбаьреш партизанаш» ба, сал ре-ииина охраиса. аьиаеп ФНО командоване вачало Герреро Ииитора.

# СССР—ШВЕЦИ: ДИКА ТРАДИЦЕШ, КЕРДА ПЕРСПЕКТИВАШ

ХЕЛЬСИНКА НАЬКЪАГІА

Шерарча тІомаьхьа тІаре дІа а яьина, маьхха ихиаша хоодалъа ваЙкка хеиаша юкъе датІача доккхача сиЙрдача цІеиа коте сецар тха машии. Цу чу я ияшагІьйиача советско-шведски акционерии общества «Матреко» яхача фирма керда коммерческо-технически центр. Стокгольма машииаца 20 минута иииъ балла мара ГІаьха йоацап уллача Сеидер-тельме яхача йоиха йоацача городока тІабоагІа форда ииъь, машиииъь, автотрак-сап — боиклодар аьъча. хала да ина гІулакхап де а шер-шера 6 зоарнеча ихоачан легковой автомашии 2,5—4 азар тракторп йоиха а дархІа йолча керда центра яьи дикагІа йоля моттиг дахи.

— Экспортни цІи «Жигулеш» йола советски ВАЗ-аш дика доарІаьп я ишаца автолюбителиив, — дуне «Матреио» генерально директора Д. А. Андреева. — Комиетет Швеце йоххаш йола автомашиаш иІезиЙсеииача хІиисарча хьалаина а иехка автомобильии рыиикера тха дакъа алсамдоаи. Хоаттаеп я советски тренероаш а. Еррига-тта Швеце болх бер я тха бІаь совгІа гІулакхаш ду пуиит. Хіинъарча хииарча техиикаша ииийе а яь йолча керда иа центро Іалашду фирма гІулакхаш ІаІохо дегІаьухилта.

Моттиггера муиицилалитета керта латта Ханс Маттсои сайлаьдаьа гІиртап ма-ла. Седертелье «Матреко» центр хьаййиаиа хилара ши тІоаргІа раьза волга. «Вай механита коидера торговли бузламаш дегІаьхара цІыьхьа звено я ю. хІаьта тхо гІаддаха а да цхьана гІулакхаш деиадаран дегІа де тІоаЙ йиш хиларап. — йоаг ца. — Фирмо леладу комерчески гІулакхаш, шеко иш, доархІаме хургда Седертельера экономикеи ситуацеи. Хіьта из хІиисарча ужаза, Швеце дуккхача кхьча районашна а сана, дика иийсеиииаиц бечь балха проблема иразар бахьан долаш».

Шведски хІама деладерий вахара хроиика иІаттІа боаттаде. Іогіаіадоаь, Советски Союзаидруга торговле ГІо ди да бе болх хиднйтара, а, хІьта ииття мехка тайп-тайнарча предприятей производство ритиичеи хилйтара я. Иштта, 1980 шера февраль бетта «Фагерштаи» «Уддхольмсп» яхача фирмаиша 882 тоаи метр сварка йоле мухх иа ювча гурбаита советски заказ иіалъар. Апрель бетта Іоамаи-шахтии оборудоваиеиа ииъча оатхазаеп заказ ихъар «Атлас Копко» яхача фирмата а.

Тіехьарча итт шера иіоаиа ю совгІа дегІаеиай СССР-ран Шведеиер юкъера товароооборот. Советски Союзо иіпе машиииаш оборудоваии — къоастаеда аьъча, иефтепродукташ-ыьхьа, хІиисаташ, дикагІдола болат, шарикоподшипиикаш, мухх иа дуча болатах ю турбаш. Іогіаіоаь, хІиисаташ, ИІаттІа товараш. Шиа арсіаиа Швеце а СССР-ера импорт ю шииаа эаіича металлаштаеп механизмаш, металлургически, металлургически-прессовии оборудоваиеиа, инструмеиташа, керда иборо. Аймаа цІыьхьа леладеиа ГІулакхаш-та ГІаІохолара будзамаш тоасаделнад советски аралъхарча торговле организацей дуккхача шведски фирмаша иа.

...Стокгольма цхьаи райоие я еттача кирпичаех я тхоа гІулакхаш. Цу чу я «Кабй Витрум» яка фирма — ларха эффективни молхай препараташ биохимически методеиа кийчьяьра специализаца ю. Из хьалха латтача шведски предприятеех цаІ.

— Хіара керда молха хьаяра деча балхиша шеран ларца. Цадех болх бе ди-ьхьа вола Іиймаи базз Іалашъяр, йоиикий дсситиоваиеш дІахецар, — дуне фирма ара-ьхьа Иилаи бувзамаш ГІоаделла управляюще Стиг Онерфельта. — Цу гІулакха йоихка пайда боал тхоиа дуккхача советски Іиймаи институтаташца цхьана гІулакхаш лелаларх. Фирма лабораторешка хьаьча иедикаментий прототипаш объективни анализи тестироваиеи ара Москвеири е Ригерча биохимически институтаташца ихъьайтаи мотгиаш иІезиЙтаи хиина. Мотгиаш ши-ьхьа тхоиа ихъахъяйта соединеиеш керда хуланаа — иохъаица хиинача препараташа ІаІохо разработка ара хьалхарча Іаиаи хьисапе. Тіаиккха тха специалисташ ІЬаьхка а царна тохпаиаи де безалоу. «Кабй Витрум» я хіиисарча тайп-тайнарча медикаеитий вокиий йоаца партеи мара ахиітаиу СССР. Амма советски организацеца цхьана гІулакхаш леладаро дехоадаи тайиа иа Іеш, керда аиаиеи а тел тхоиа.

«Кабй Витрум» я. «Стагферштаг» яхача вай механита вёхха экономически бувзамаш леладеча Швеце паччаьхьаьхеиа промышленноста концериа чуйоагІа.

— Оаха раьза я долаш белгалдоаь Советски Союзца шиина а оагІоика гІойлеиа йоаца торговлйи чІоагІаргаи. Іогіаіоаь, мехка чурча гІулакхашца США юкъе гІертара духьалара демонстраци хиина. Сальвадора жоаа жеча хуиа-тана духьалара, мехка чурча США юкъе гІертара духьалара демонстраци хиина Мексика столице.

**АПН—ТАСС сурт.**

Дерриача дуиеи прогрессивии иихаша хьалъоаи Сальвадора халъо партатои демократии балъап долаш лоаттабу къоастап.

Сальвадора жоаа жеча хуиатана духьалара, мехка чурча гІулакхашца США юкъе

**Сергей ВОЛОКИТИН, АПН соб. корр.**
**Стокгольм.**

# Интернационални кхетам лу

Яндаерча № 1 йолча юкъерча школа педагогически коллективо а лерхI интернационални болх бергIера гIалкхеташ балбаш дIахьажа йеш бохша дакъа. Цудухь из болх дагадеккхача - хана а ца беш, хIара денна бу урокашка санна, ишшта школера заняташ йьшшуьга тIекхIаттIа я, тайп-тайпара Йо-ла формаши методаши юкъе а эхьувлаш.

ТIекхьаъча шеранка дукхаха а дийцаш интернационални кхетам балара хьакъхьара дешаш хьайийлача партийни собранешка, педсовета заседанешка, классни кулгалхой методически объединенешка. Цу тайпара жIа-шагIкхетаранна школа культалхой ер гIийтар дар цу дахььера берригача балта юкъе йьшшуьга дулийлара Iалайдаь.

Урокашка дешархошца бу берригача, изостудешки болх парте ХХVI съезда йолча КПСС ЦК пресстана бувз Яндаерча юкъерча школа педагогица хIанА. ХIара денарча вай вахарча дувзаденна а хIетадеш а дола массаллаш а кхувлаш душ хьехархошца, фу леннад Похч - ГIалгIайчен къаьхьегамхошта, дIатоIт лелински къамил политика котIьлина хилар.

Предметаш хьежш болча хьехархошкен классни кулгалхошкен шерра пайда эш кхетама болх бен «Элзинга лаьтта», «Юхадийндаларе», «Целина» яхача тайп - тайпарча къамел бола советски мах а фашистски «Барбаросса» дувзаденна а, «Блицкриг» яхача тайп - тайпарча къамел бола советски мах а фашистски «Барбаросса» дувзаденна а, «Блицкриг» яхача тайп - тайпарча къамел бола советски мах а фашистски хьийгар а хьакъоьхаш йолча Л. И. Брежнева произведенеех. Цу произведенеша кхетам лу, къех, уйла айт, хьанна къаьхьегара тIекъех, ваьха дегаш урауттадеу.

Яндаерча школа вехаш Iалаьмате бохкна лоарлIем болаш я 1974 шера дена болх бен йолча «Дottагlала планета» яха интернационалнешкIийн дottагIела клуб. Школе деча ийдйло-кхетама балха хийг таIапара йола центр хиннаш цумах. Цунна къаьхьегара тIекъех болах тоабара хьехархоша Г. П. Ревякаца С. Ю. Хашагультовац, йоха-«кхагIа Йолча писнерца» Хашагультова Iалаьмате. Лаьтта, классал арахьарча балха организатор Х. Х. Султыгова.

КИД керте латт правлеши (президент Галаева Лемка, заместитель Хашагульова Малина), из латт юкъерчан лакхерчан класний виналех. Клуба сийлаш членаш бу. Яндаро вахаш, воза Брест ахь крепост лоруш хинна Мурзабекова Iаздарахьмина Юнсал, Бухенвальдски музей директор Карл Тростерр. цунцара бувзам письмошца поантабу.

КИД чуйола доккха лоаца чIа баьхк тIекъаьккха кондаь деше а, чувахк безам бог-Iаш да. ЭгIара дикагIа бIарг Iаоттаргбелча хоттург а Йолча Iала. Цига деша дагадохкаш, тад кидошцанга Къулбекова Хижрий АССР - Черменчоев Борз яха школа дешархошца бувзам уоттабе. Эрсий мотт-та литературен хьехача шоай хьехархочо С. Ю. Хашагульгонас кулгала а деш, Карвбузлакерча музыкальни школа хьехархошца дешархошца цкъа Черменерча школе В. И. Ленина мазза хеташ «Дикача вовшех» яха утрехник яьй школерча дешархоша.

Пионерашка ше яздаьча письмоех цхьане тIа Н. К. Крупскаяс лаьдаь: «Со чIогIа дог дог, дикалл я. Бераш, школерча кIамех ше дале а, соша шаьш доттагIал делорг-хилара. дешарах хьегара, дика оамашш Iомаран, Ба-хача долзара оаш - шаьш гIо дергхилара. хIаьта шо цу фронте бохьоша дола лелеша лоп, Яндаерча хьехархоша бераша интернационални кхетам балара цIенача дог тIара денна болх цу гIулакех гIо дергхилара.

**М. ФРОЛОВ,**
**РСФСР заслуженни хьехархо.**

«Одесскилодоовощи р о м э» яхача объединенне Одесски колерани заводо арахьа 40 совгIа цIерш Iола бабыдаарий. дулха, комбинированни къьйолен консервеш. Алхха Гьамарча Къулбекова

районашца предприяте шера Дайбохьийг 5 миллион совгIа консервей банна.

СУРТА ТIА: (ьырдехьара ьуттехь): баьиадарий-дуттехь ца цеца начальник О. М. Лезховскай, инженер - химик Л. Н. Тарханова, завода керттера технолог В. А. Тарасенко, центральни лаборатора заведующи Е. И. Томмеска.

**М. ПАВЛЕНКО сурт.**
**ТАСС фотохроника.**

# Даар-дувхар хиларо тоъам бац...

Наьсарех районе йоккхагIчарех лоарлIаш я Энажкъонгий-Юрт. Таханарча денга 9180 сар ва ухъаза ваханн.

Денна тоалуш лоагIа къаьхьегашкой вахар. хьат-торо. ХIара цIаргIа хIама ян аьнна телевизорашца, радиоприемникаш я, цIьхьабакъда, электрически сердал духгагIча дакъе йоаьшш хул. Массага а трансформатор ере хул. Вехаш берашца Назрановски электрически - пеластанне кулгалхой ди лхаш дувш массера а... Диъ-цIи шу къаьхьа юрта балхача наьха коть гIирг тоабе. тIадувга хоов бароръе тегIига, деха сахьат тоадайта г. Назране аха ян бе-дашш. юрта ъьадIIадга дар бата ЦIа. Шиъ шу аьлинна из дакъаIда латта, хIама къаьйлад. цо болх хIама бац аьнна паьча хаттера жоп лаца сар а хоравазар соца цу йоаьккача юрта. Наьха къашташ хIоттавалларе мIенга терно ю юрта Совето, совхоза муллехоша.

Бата цIенна гIаьна доаннаш, Iалаьмате ховача моттиг-те 1978 шера хьалдир шоазза цIаргIа. Из берий бешш лаьрхIа дар. Ца хьалдешь даьккалде а, 72000 азар сома мат бола инженерн цунна лаьрхIа паччаъкъенно хьехийлаьца, из цо болх бен дац. Деха ноаран а долаш, чу ловзаш кIоштарна мухI а болаш латт яз. Из лоргIге а дицдеш да цу чу латта а. Цо кхача чаьха йола мебель. Зерий менгеш, истолаш, кхийола оборудовани талхаш латтага.

Берий бен «Iоагlа ашш а лоарлIаме хIама а да юрта бахача яхаьнаьх. Ма ца хьа-дар бахьан долаш балха бахьана ший йоаьшш багIа-дукха ноаной. Хаттар отт. берий бен хьалъеьл а мел эпаттина IалаьгIаьв а хилча хIама латтеш из хьа ца еллаш?

Берий бен шоашта лелаш моторагдан яхаш бе «Энажкенский» совхоза кулгалдош. Шу совета хь я цар Назрановски Районого из тIулаьк шоашта дIатIаьца яха. Банъда, вонаш лерг хьокхаш бен. Цар йоаьх, берий бен совхоза балдина тIа, латташ я, из хьалъьлар а совхоз я, дIато йодача хана цун балхаза дувзаденна тIулаьк леладе ецхьаяйна а совхоз я. МалгIий банъдуъ, малагIаш харцлур хьоастадеш атта-м дац.

Мала хьеллаваьча берий бен Энажкъонгий-Юрта? Цу хаттара доагIаш доаш жоп дечча банъдаьча да. Наьсарех депутатий Совета районни депозиташ.

Хьокхарда вай мишта латт юртарча къаьхьегашкой культурни салаIар.

— Ахкан заманахь-м сийрийна кинота хьаьна шIаьгIтехьолдар тха. — яхаш дувш «Энажкенский» совхозан цIьхьалагIча отделене дицигIоотча механизатора. Ленински комсомола республикански премс лауреата Гайтов Татархана. — Цхьабакъда, ший сийрийна культурни салаIа хетаргIаш тха тхо юрта. Уьш шира къаьхьегара тIекъех ахканара (ри-кьаьхьегар. тIаккха шийлача хьана фу ца деза оаха? 1973 шера деча нагтахь а дIа-са дела кино-клуб йоагIа, кинофильм хьокхарца йистебоаннх цо а шиъ болх. Хьаьта тха бешш да дуккех хаттаре юкъерча хьалхача


## Дог къона хьехархо

Шиъ балха кхаьйле, лакха говзал, вахаре бохкна эсн болаш ца. Цьаьла, райцна Ахтуой яхаьча юкъерча № 1 болча школера школа хьехархо Мадиев Леча Мартинаевич. Кьона тIекъе лаца кхетам болаш яхееш цо из болх бу ер 40-гIа шу да. Мадиев Лечас хьайкъачрех дукха ших бе тахаа лоруш, юрта болаша говзаначаш. хьехархоЙ, кIаьбоа спецмастерица болаш юрта а республике а къьхьегаш. Шиъ балха опыт бохкна яле а, шийна хьеххоь тоъам ца бен из бист ялы а дикагIа тобара книжкаш дешаш, кIаьча хьехархочоагIе да дIахьар хьа омадеш, ший новаторски-тIекъехочоша дагалоаш, из деррига дикадерш балха юкъекъувлаш кхетам ду до беранта.

Цун хIара урок, вахаро йIа ма дезхара, чуловзаяр, гейтара пособех йоазза я. ТIекъувсаш долча беранша це бу болх а бе шиъ тайпара хIотташ ду чуоашш я.

Бераш, дикагIа кхетардолча тайпара, тIекъабуъсаш болчарна юкъе да хIама тIергташ пар къаьхьегарголлаш чаьрг. Йохкна но хIара урок, цудухь цун классе дукха ма дагаи тIекъехкеи дешаш, бераш. Цун маIаш бух ваьча игтара хьалха из да. Лечий-на беранш деанлга, шоазгIагIдале, ший болх бешш, цунна тIаьхьаш, дог цIена долаш вола хьехархо а из хилар.

**И. ЯНОРСАЕВА.**

## Витаминаши вахари

Сога Iилман дукха тIа дахьа-на эзарш шерш да. Цхьаъ-ккъа, 1600 шерга кхечча-на Iилмане хайнадеш дийна оерга-на вахара хилаяь эрIбоаца вещественаш дукха тIа болга. ЭгIара тьаьна из гергалладаь эрсий Iилмаьоча Н. И. Лунина. Цо шаьбдаста оолгои аьд, къабдй цIена группе некъ-ственне кIоча в толаш кхабай. Цу наха хоош кхиннад кIоча белонаш, хьоаначаш, углеводаш, минеральни тухаш, хIи латтIага. ХIаьта вом группе шурийца кхабай. Н. И. Лунина гучеданнад искусственни кIоча буаш (белонаш, Iьоаначаш, углеводаш, гухаш, хий дIанхоачаш) хIинна тьаьбаш тIекъ-тIе жоаттуш, цхьаъ-ккъа дена дIедоалаш хилар, тIаьта шурш малаш хиннарш перттIе дегIаухьаш ондеоуьлаш тIилар.

Лучше сагIийнадаь доаш, шурийца балонаш, Iьоаначаш, углеводаш, минеральни, тухаш гонаш, кIаь а дийна организм вахаре хилаяь эрIбоаца вещественаш а хила оза-ъ. Цу вещественаш витаминаш йоаца цIе тIилаш, тIаьта гречески меттIалера денъкъоне цун мIаIаш цIе дIа-ъоаъ — вокара хилаяь эрIбоаца» вещественаш: Витаминаш Iьоаначаш, сомаш, кIоча продукташ - йоаннера а гейтар, цун Iомаш эттаб Iилмаьоча. ТIаханарча дийнаъь Iилмаьоча йоаьвш а 20 сортIа витамин, тIаьта царе тIарлер цун-шиъ молекулаш бола а э.

Со дескер-де цу дьаьккарш знанеш йоаьшш лаьрхIа витаминаш Iоманнан боагIе цIенна-ъоаъ ца дIаборе-тайер, Москва, цIенна цIьхьабарг-ларно продукташ тайп-тайпара кIийнче тарлу кIана. Цьаьна кIийнче шерта - Ленинградски йоаьвш, Iьоаначаш кIапорнийн хурба из, тIаьта шоллагIчо кIийнбаьчуьга хIара витаминаш